



Photo d'une chambre
MAISON DE RETRAITE LESBAZEILLES



Photo d'une chambre
EHPAD Site Nouvelle



Photo d'une chambre
SLD (SMTI) Site Nouvelle

Lesbazeilles



Nouvelle



centre hospitalier
MONT DE MARSAN

40024
MONT DE MARSAN
☎ 05. 58. 05. 10. 1

EHPAD
&
SLD (SMTI)

Sites
LESBAZEILLES
&
NOUVIELLE

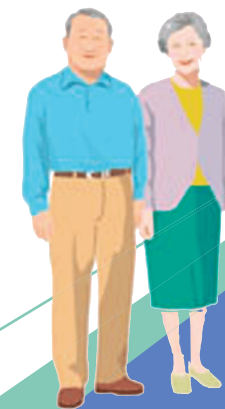

Site LESBAZEILLES

Maison de retraite

La maison de retraite de Lesbazeilles accueille des personnes âgées de 60 ans et plus (sauf dérogation), seules ou en couple, ayant conservé une certaine autonomie (GIR 3 à 6).

Chaque chambre particulière est équipée d'un cabinet de toilette, d'un WC, d'une prise de télévision et d'un téléphone. Le mobilier est fourni par l'établissement mais il est possible d'apporter ses propres meubles à condition qu'ils s'intègrent dans l'espace sans occasionner de gêne.

Vous pouvez entrer et sortir librement. Les visites sont autorisées tous les jours sans limitation d'heures.

Une équipe paramédicale (infirmières, aide-soignantes, agents d'entretien, animatrice et psychomotricienne) travaille en coordination autour du projet de vie individualisé de chaque résident.

Des animations sont organisées quotidiennement : atelier créativité, esthétique, chant, lotos.... Mais aussi des sorties sur Mont de Marsan et l'agglomération ainsi que des séjours dans le département voire hors département.

Une visite des locaux est possible. Prendre contact auprès du cadre de santé :

☎ 05.58.05.12.83

Site LESBAZEILLES

EHPAD « les rives du Midou »

Site NOUVIELLE EHPAD & 4B)

L'EHPAD « Les rives du Midou » de Lesbazeilles et les services EHPAD 3B et 4B du site de Nouvelle accueillent des personnes âgées lourdement dépendantes y compris les déments, (GIR 1 à 2), de 60 ans et plus (sauf dérogation), ne présentant pas de polyopathie chronique générant un niveau de soins infirmiers requis élevés.

L'hébergement peut être fait en chambre particulière ou à deux lits.

L'établissement assure une surveillance 24h/24h (personnel infirmier, aide-soignant, astreintes et gardes médicales).

Les résidents sont pris en charge par une équipe médicale. La surveillance médicale consiste notamment :

- à établir l'état de santé de tout résident entrant,
- à assurer les visites et le suivi médical du résident, à répondre aux appels dans le cadre de la permanence médicale,
- à décider si l'affection dont souffre le résident peut être soignée sur place ou nécessite au contraire soit une hospitalisation, soit la recherche d'un établissement mieux équipé.

Les visites sont autorisées tous les jours.

Le service animation propose des activités au sein de chaque site.

La visite des locaux est possible. Prendre contact avec le cadre de santé responsable :

Site Lesbazeilles : ☎ 05.58.05.12.82
Site Nouvelle : ☎ 05.58.05.12.23 (4B)
☎ 05.58.05.12.24 (3B)

Site NOUVIELLE

SLD (SMTI)

(1B & 2B)

Les services SLD (SMTI) accueillent des personnes âgées dépendantes de 60 ans et plus (sauf dérogation), qui nécessitent des soins médicaux lourds et réguliers ou dont l'état instable est à fort risque de décompensation.

L'hébergement peut être fait en chambre particulière ou à deux lits .

Les visites sont autorisées tous les jours.

L'établissement assure une surveillance 24h/24h (personnel infirmier, aide-soignant, astreintes et gardes médicales).

La surveillance médicale consiste notamment :

- à établir l'état de santé de tout résident entrant,
- à assurer les visites et le suivi médical du résident,
- à répondre aux appels dans le cadre de la permanence médicale,
- à décider si l'affection dont souffre le résident peut être soignée sur place ou nécessite au contraire soit une hospitalisation, soit la recherche d'un établissement mieux équipé.

La visite des locaux est possible. Prendre contact avec le cadre de santé responsable :

☎ 05.58.05.11.74 (2B)
☎ 05.58.05.12.22 (1B)